

Gestión de RCD

- Certificado competencias
- Proveedores



ALCALDÍA MAYOR
DE BOGOTÁ D.C.

SECRETARÍA DE
AMBIENTE



Certificación de competencia laboral – Personal operativo de obra que manipula RCD

“(...) Artículo 32. Obligaciones de los grandes generadores de RCD y pequeños generadores de RCD que requieren alguna licencia: Son obligaciones las siguientes (...)

32.13. Garantizar que el personal operativo de obra que manipula RCD cuente con la certificación de competencia laboral en “Separar escombros según procedimiento técnico y normativa ambiental”, expedida por el SENA o cualquier otro establecimiento acreditado o certificado, para ello se dará un periodo de transición de dos (2) años después de expedida la presente norma (...)”

Proceso institucional certificación de competencia laboral

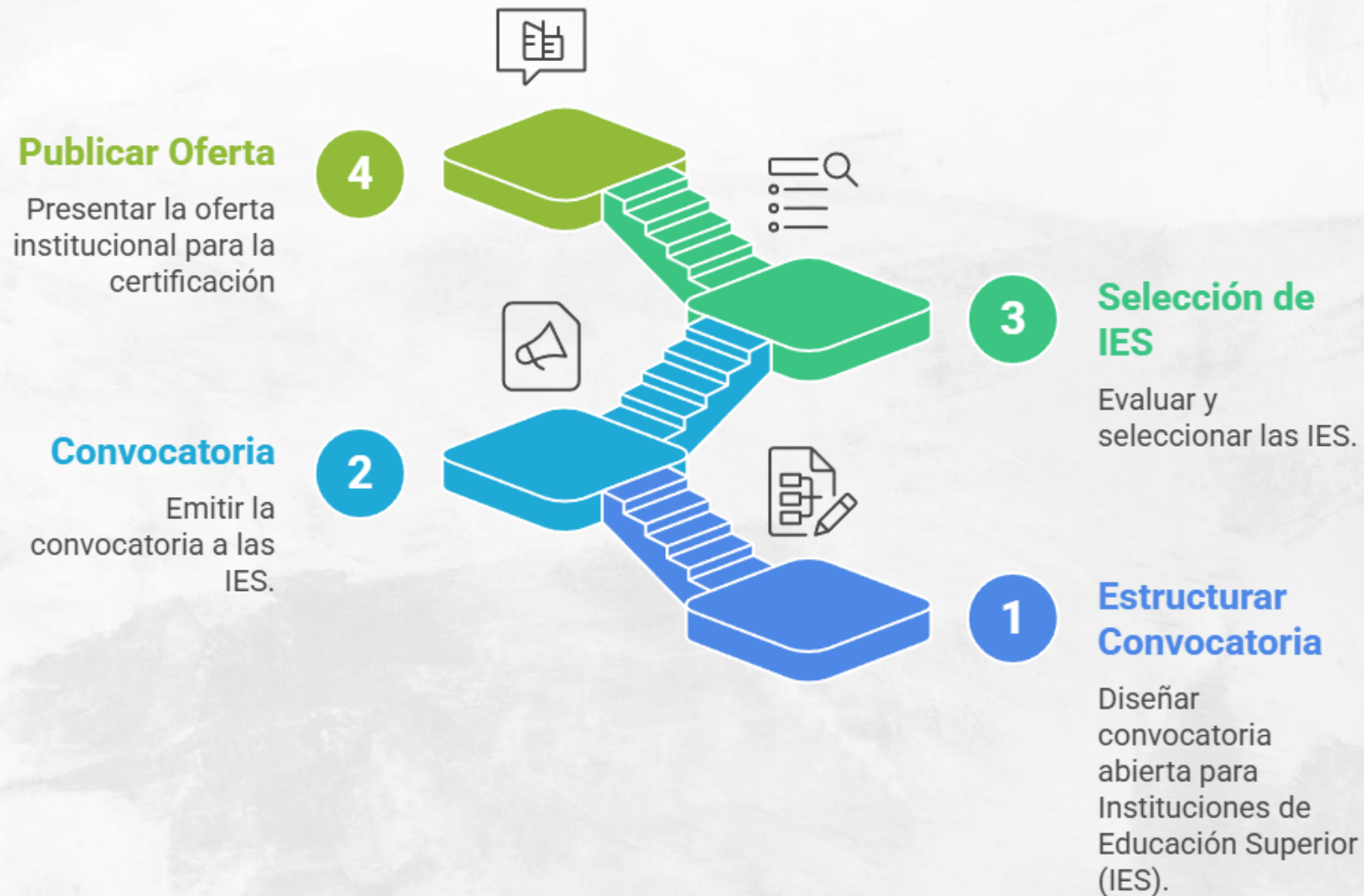

Arquitectura - Certificación de competencia laboral

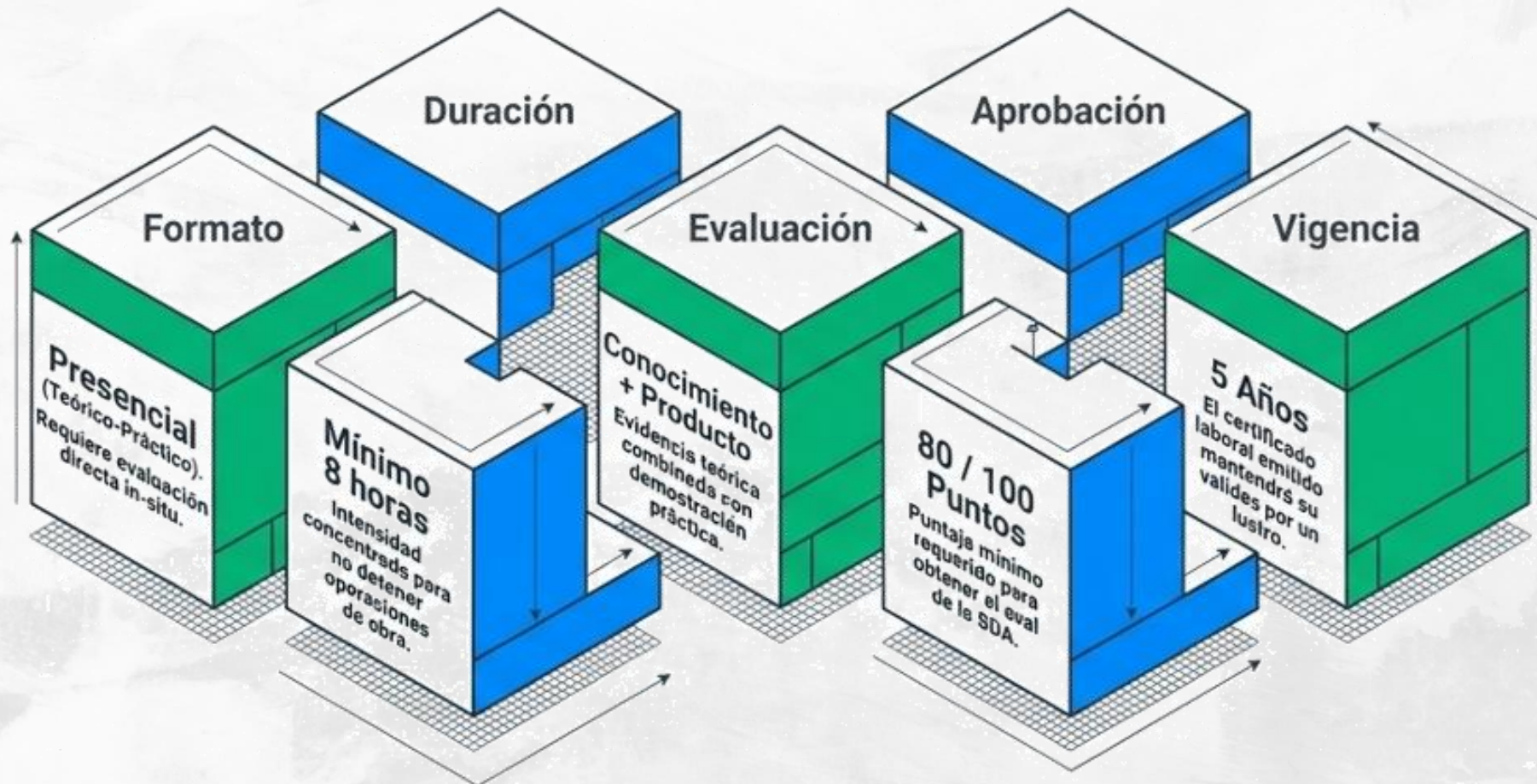

Conocimientos - Certificación de competencia laboral



Criterios de desempeño - Certificación de competencia laboral

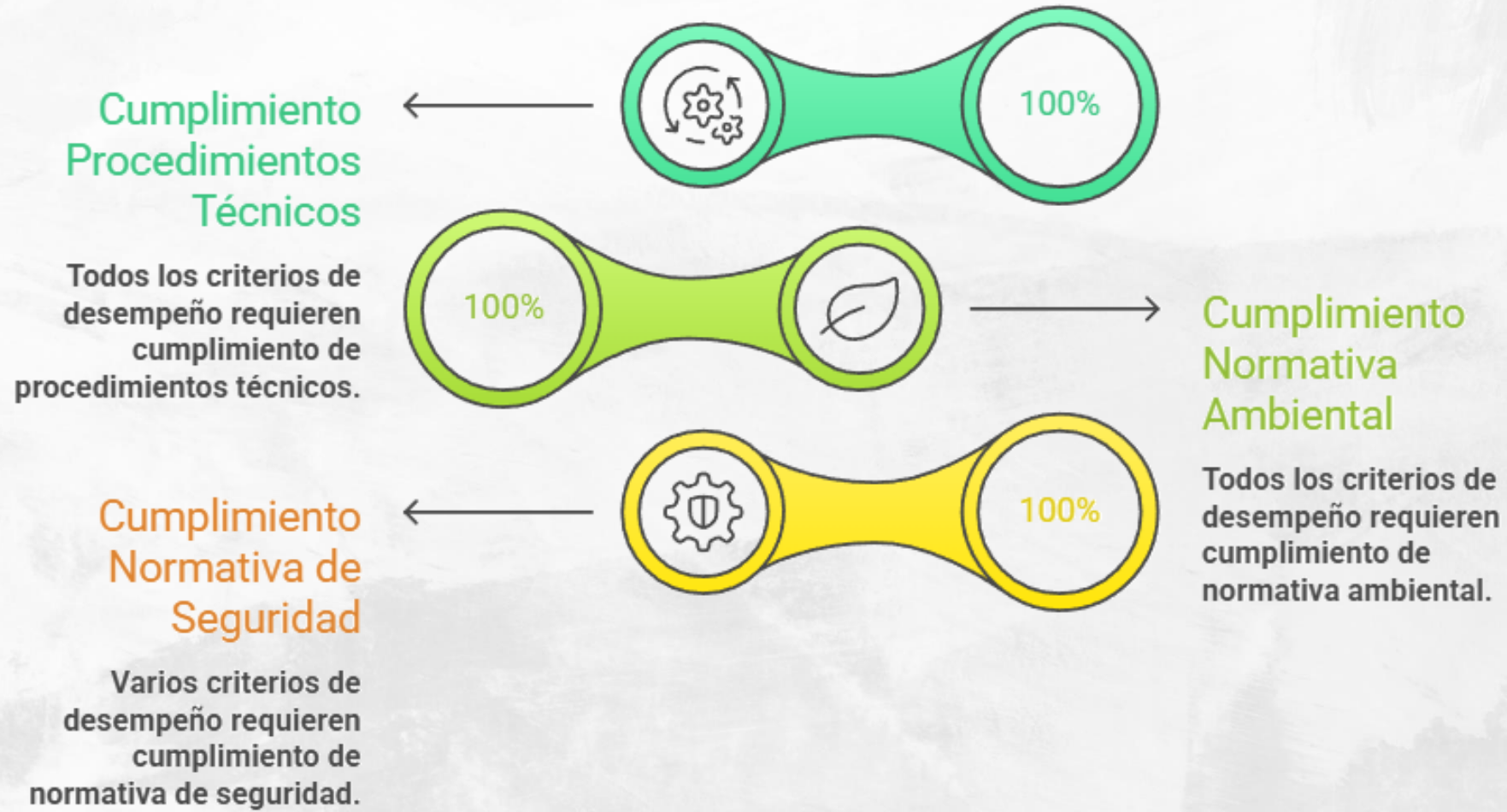

Instituciones de Educación Superior Certificación de competencia laboral

Establecimientos de Educación Superior para certificar personal operativo del sector de construcción en separación y manejo integral de RCD en obra					
No.	Institución	Dirección	Telefono	Información Adicional	Radicado SDA
1	Universidad Pontificia Javeriana	Calle 40b # 5 - 50, piso 5. Edificio José Gabriel Maldonado - Laboratorios - Bogotá	3017851371	Laboratorios Facultad de Ingeniería. alvarado.y@javeriana.edu.co	2025ER228689
2	Universidad Escuela Colombiana de Ingenieros Julio Garavito	Centro de Estudios en Estructuras, materiales y construcción AK. 45 205-59, Autopista Norte, Bogotá D.C.	601-668 3600 Ext.103	Coordinación de Educación Continuada. norma.arango@escuelaing.edu.co educont@escuelaing.edu.co	2025ER228143
3	Universidad Nueva América	Diagonal 47 A Sur # 53 – 46	6017468757	Alirio Suarez Monsalve secretaria@nuevaamerica.edu.co	2025ER237621
4	Universidad de Ciencias Aplicadas y Ambientales U.D.C.A	Calle 222 # 55 - 37	315364190	Marco Espinosa López: maespinosa@udca.edu.co	2025ER227516 y 2025ER243666
5	Fundación Universitaria San Mateo	Transversal 17 # 25 – 25	6013309999 Ext.227	Claudia Marcela Villamil y/o Richard Alberto Rangel Martínez educacion.continuada@sanmateo.edu.co	2026ER50428

Proveedor

Persona natural o jurídica que, con independencia de la técnica de venta utilizada, incluidas las ventas a distancia o por medios electrónicos, que importe, fabrique, distribuya o comercialice elementos, insumos o materiales para la construcción obtenidos de procesos de aprovechamiento de residuos.

Material de construcción valorizado

Material de construcción recuperado que mediante procesos de transformación y aprovechamiento de residuos es reincorporado al ciclo productivo.

Opciones para la inscripción como proveedor de material valorizado

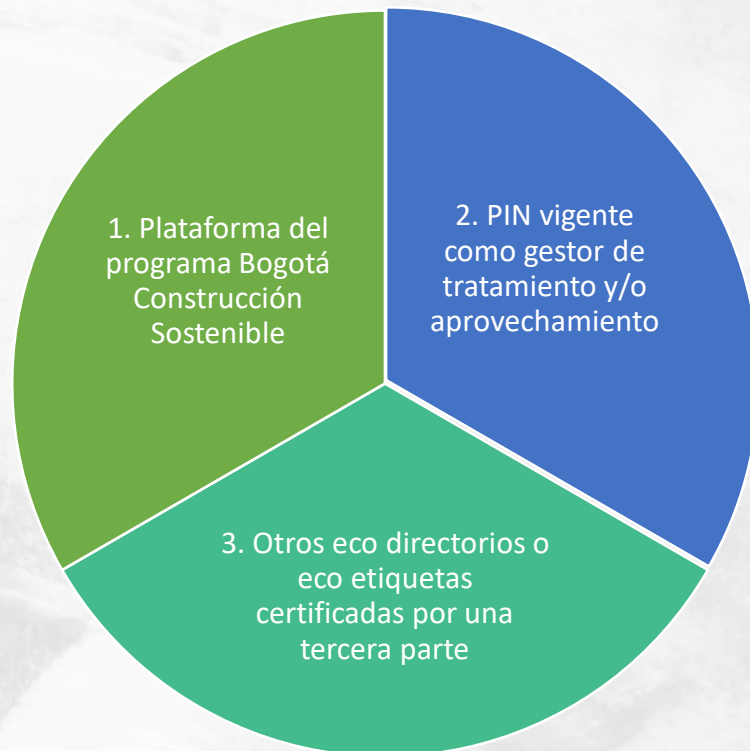

ANEXO IX. INSCRIPCIÓN DE PROVEEDORES DE MATERIALES DE CONSTRUCCIÓN PÉTREOS Y NO PÉTREOS VALORIZADOS A PARTIR DE RCD	
	
1. DATOS BASICOS DEL PROVEEDOR	
PIN-TRATA/APROV (en caso que aplique)	
Nombre o razón social	
Número de identificación o NIT	
Representante legal	
Número telefónico de contacto	
Dirección	
Correo Electrónico	
UPL	
2. CARACTERISTICAS DEL MATERIAL VALORIZADO	
TIPO DE PRODUCTO	DESCRIPCIÓN O CARACTERISTICAS DEL PRODUCTO
NOTAS:	
1. La información reportada en este anexo, se entenderá que esta presentada baja la gravedad de juramento.	
2. Se debe anexar certificados, soportes técnicos o estudios de laboratorios, ficha técnica de la composición del material valorizado, incluyendo descripción del origen de los elementos y materiales requeridos para los agregados reciclados.	
FIRMA (Representante legal del Gestor de RCD)	
C.C. o NIT	
NOMBRE	

Programa Bogotá Construcción Sostenible



Requisitos para ser parte del directorio

- ✓ Ser un empresa **legalmente constituida.**
- ✓ Tener productos o **servicios enfocados a la construcción sostenible.**
- ✓ Que se encuentre dentro del **perímetro urbano**
- ✓ Cumplir con la **consulta realizada autoridad ambiental Secretaría Distrital de Ambiente.**



DIRECTORIO
DE LA
CONSTRUCCIÓN SOSTENIBLE



¡Es muy fácil!



SECRETARÍA DE
AMBIENTE



Ejemplo interno



DIRECTORIO
DE LA
CONSTRUCCIÓN SOSTENIBLE

Categoría

Diseño

ACÚSTICA, DISEÑO Y TECNOLOGÍA S.A.S.

- ✉ Correo: proyectos@adtacustica.com
- ☎ Teléfono: +57 313 303 7409
- 📍 Dirección: carrera 17A N° 116 - 15 Of. 407, Bogotá D. C.
- ✉ proyectos@adtacustica.com

DT
acústica | diseño | tecnología

Asesorías acústicas y técnicas, para teatros, auditorios, centros de convenciones, bibliotecas, hoteles, centros comerciales, proyectos de vivienda e industriales y en general, cualquier espacio en el cual el manejo del sonido y el control de ruido.



BOGOTÁ

Datos de conatcto

Descripción
de la empresa

Logo en curvas o PNG

Imagen de la empresa

Datos de contacto

Otros eco directorios o eco etiquetas certificadas



Paso A: Diligenciar el Anexo IX y adjuntar los soportes requeridos según el numeral 2.



Paso B: Solicitar el PIN-PROV en la plataforma web de la Entidad, diligenciando los datos y cargando el Anexo IX.



Paso C: Adjuntar certificación (vigencia ≤ 180 días) que acredite que la empresa o sus productos están reconocidos por un eco directorio, cuentan con ecoetiquetas o con declaración ambiental certificada por tercera parte. Además, incluir certificaciones de **calidad** o fichas de técnicas por cada material ofertado.



Nota de Actualización: Esta certificación deberá actualizarse y cargarse cada vez que se presenten evidencias de cumplimiento de la meta de circularidad, manteniendo una vigencia no mayor a 180 días.

Gestor de tratamiento y aprovechamiento de RCD con PIN vigente



Si la persona natural o jurídica cuenta con PIN vigente como gestor de tratamiento y/o aprovechamiento, deberá inscribirse como proveedor únicamente a través del aplicativo web de RCD de la Entidad, diligenciando el **Anexo IX del Decreto 507 de 2023** y adjuntando los soportes requeridos según el numeral 2 del anexo. Posteriormente, se le informará el PIN-PROV asignado.



SECRETARÍA DE
AMBIENTE



Registro en el aplicativo web y obtención del PIN-PROV

- a) Diríjase a la página web de la Secretaría Distrital de Ambiente: www.ambientebogota.gov.co - En el banner superior encontrará la opción “Temas ambientales”, seleccionar “Residuos” y posteriormente “Residuos de Construcción y Demolición”. De clic en el botón “Ingresa al Aplicativo RCD”.

Imagen 1. Ingreso al aplicativo y descarga del manual.

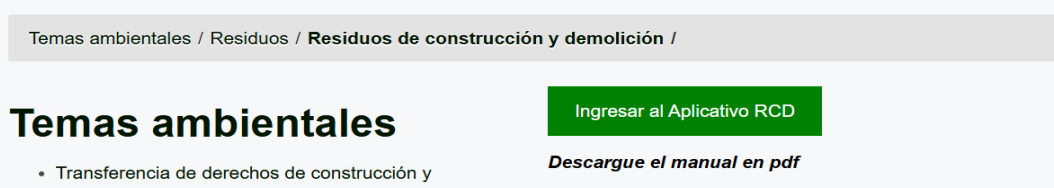

- b) Una vez allí deberá ingresar el usuario y la contraseña obtenidos en la inscripción dentro de la página web. De no contar con esta, el interesado deberá seleccionar la opción “Registro nuevo usuario”:

Imagen 2. Opciones de ingreso al aplicativo RCD.

A screenshot of the login form titled "Ingreso". It contains two input fields: "Usuario" and "Contraseña". Below the fields is a button labeled "Ingresar". Underneath the button, there are four links: "Recuperar contraseña", "Registro nuevo usuario", and "Ingresar con firma digital".

- c) Una vez haya ingresado a la plataforma, seleccionar el modulo de **manejo de obras, escombros y hospitalarios** y posteriormente la opción de **seguimiento y control a obras públicas y privadas**:

Imagen 3. Ingreso al aplicativo RCD.



Imagen 4. Opción para transportadores, gestores y generadores de RCD.



- d) Seleccione la opción de “Inscripción”, y de clic dos veces en el botón “Siguiente”, el cual se encuentra ubicado en la parte inferior de la página web:

Imagen 5. Inscripción

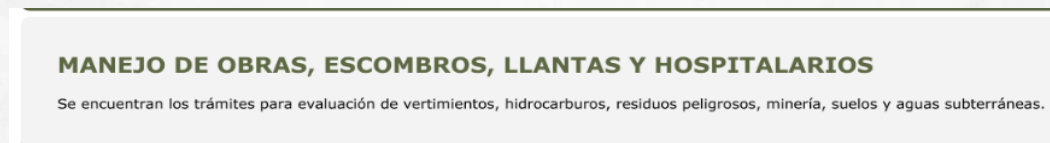
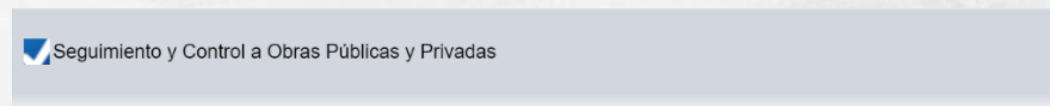
A screenshot of the registration form. At the top, it says "Seleccione el trámite que va a realizar". Below this, there are two radio buttons: "Inscripción" (which is selected) and "Consulta de información - Modificación de información - Reporte mensual". At the bottom, there is a green instruction: "De clic en Siguiente dos veces".

Registro en el aplicativo web y obtención del PIN-PROV

e) Una vez ingresado, el aplicativo mostrará los datos iniciales y solicitará validar el tipo de trámite. Se debe seleccionar “**NO**”, elegir la categoría “**Proveedor**” y, posteriormente, diligenciar la información requerida del Anexo IX en la pestaña habilitada.

Imagen 6. Formulario virtual de inscripción como proveedor de materiales valorizados de RCD.

Formulario de inscripción

Empresa / Transportador: EMPRESA ABC

Número de identificación: 6001234561 Dirección: AK 45 No. 23 - 34

¿Requiere realizar un trámite diferente a la inscripción? SI NO

* Seleccione la categoría

- Generador
- Plantas de Tratamiento y Aprovechamiento
- Sítio de Disposición Final y Receptores
- Transportador
- Recuperador específico - Punto Limpio
- Plantas de Tratamiento (Respel)
- Gestor fuera del perímetro urbano
- Proveedor

En esta sección se habilitará la pestaña de “*proveedor*”, donde se deberá adjuntar el anexo IX- Inscripción de proveedores de materiales de construcción pétreos y no pétreos valorizados a partir de RCD, del Decreto 507 de 2023 junto con los certificados, soportes y demás documentos solicitados en el numeral 2 de las notas del mencionado anexo.

Imagen No. 8. Formulario virtual de inscripción como proveedor de materiales valorizados de RCD

DATOS GENERALES **PROVEEDOR**

El PIN será asignado una vez la información sea revisada

* Radicado por medio del cual se informó su aprobación por parte de la Subdirección de Ecorbanismo y Gestión Ambiental Empresarial - SEGAE

* Cargue en un archivo con extensión .zip, certificados, soportes técnicos o estudios de laboratorios, ficha técnica de la composición del material valorizado, incluyendo descripción del origen de los elementos y materiales requeridos para los agregados reciclados para ser evaluados por la Secretaría Distrital de Ambiente

Guardar Agregar Eliminar

Tipo de producto	Descripción
------------------	-------------

f) Cuando haya finalizado, deberá dar clic en “*Siguiente*” dos veces, para que la información quede guardada con éxito y de esta forma los profesionales de la Subdirección del Recurso Suelo revisen la información cargada y se asigne el PIN-PROV.

¡Gracias!



SECRETARÍA DE
AMBIENTE

